covisint®

a subsidiary of Compuware Corporation

Supplier Connection (PSA)

Test Manual_V3.5_FR
(Manuel des tests)

covisint®
a subsidiary of Compuware Corporation

Manuel des tests

v3.5 Français

covisint®
a subsidiary of Compuware Corporation

Table des matières

Chapitre 1 Messages de la boîte de réception et alertes 4

Chapitre 2 Types de date d’appel 19

Chapitre 3 Avis d'expédition par bouclage 22

Chapitre 4 Astuces 39

covisint®
a subsidiary of Compuware Corporation

Messages de la boîte de réception et alertes

- Le manuel des tests indique la marche à suivre après réception d'un message (ordre - DELJIT) de test.
- Comme mentionné précédemment (manuel de démarrage, manuel de configuration) certaines informations du DELJIT vont automatiquement mettre à jour votre base de donnée. Les icônes d'alerte servent à notifier d'une telle mise à jour.
- Dans cette étape vous allez apprendre comment mettre à jour votre relation logistique (point d'expédition, de déchargement, référence article acheteur, unités de manutention et de conditionnement) à réception du DELJIT.
- Voir exemple aux pages suivantes.

Cliquez Doc pour accéder à la vue par document.

Covisint Supplier Connection - Microsoft Internet Explorer

File Edit View Favorites Tools Help

Address https://us.supplierconnection31.covisint.com/servlet/SuppCon?PAGE=INBOX

supplier connection — Supplier ABC, PSA Test Supplier 1 — Retour Portail Nous contacter

Voir Créer États Administration Préférences Référence Aide super admin functio

inbox draft sent history

Réception :: Visualisation 1 - 1 de 1 Documents — Page : « 1 » — Afficher par: Doc Article

Filtrer les données par : Type de document | Partenaire

Sélectionner	Alerte	Options	Partenaire	Type de document	Date de réception	Date du document	Horizon (dates)	N° de document
☐			PSA Pole Tertiaire - Test	DELJIT	16/03/06 16:37	16/03/06	02/04/06 -> 03/04/06	TS120000000000906

Déplacer la sélection v

Réception :: Visualisation 1 - 1 de — Afficher par: Doc Article

Cliquez cette icône pour visualiser ou imprimer cette commande.

©Covisint, All rights reserved.
v3.3-RC6

Done — Trusted sites

https://us.supplierconnection31.covisint.com/servlet/SuppCon?PAGE=PARTVIEW2&PARTCROSSREFERENCEP - Microsoft Internet Explorer

ORDRE

APPEL DE LIVRAISON	DATE	COMPTE FOURNISSEUR
TS120000000000906	16/03/06 16:32	12345A

VENDEUR	ACHETEUR
PSA TEST SUPPLIER 1 GRAND RUE MONTMOREAU 16190 CHARENTE	PSA POLE TERTIAIRE - TEST 2-10, BOULEVARD DE L'EUROPE 78093 POISSY YVELINES CEDEX 9 FRANCE
EXPÉDITEUR	**DESTINATAIRE**
SUPPLIER TEST LOCATION 1 GRAND RUE MONTMOREAU 16190 CHARENTE	PSA TEST (SÉRIE/PR) 2-10 BOULEVARD DE L'EUROPE POISSY 78092 YVELINES FRANCE
CORRESPONDANT: TÉLÉPHONE:	CORRESPONDANT: TÉLÉPHONE:

ARTICLE				
RÉFÉRENCE ARTICLE	DÉSIGNATION ARTICLE			TYPE DE DATE
2222222222	TEST PART 2			DATE D'ENLÈVEMENT
RÉFÉRENCE FOURNISSEUR	TYPE D'UC	QUANTITÉ PAR UC	UNITÉ	NOMBRE D'UC IDENTIQUES
REF FOUR 2	00042	280	PCE	1
N° DE COMMANDE	TYPE D'UNITÉ DE MANUTENTION (UM)	POINT DE DÉCHARGEMENT		POINT DE DESTINATION
22222222		POLEDECHARAA		POLE HC1-E53

PROGRAMME DÉTAILLÉ					
DATE/HEURE AU PLUS TÔT	DATE/HEURE AU PLUS TARD	DATE/HEURE IMPÉRATIVE	QUANTITÉ À LIVRER	N° D'IDENTIFICATION BESOINS	CODE ROUTAGE
03/04/06 15:30	03/04/06 15:30		280	TT0004328	200604311530

Exemple d'un document prêt pour l'impression.

Pages | Pièces jointes | Commentaires

Main | 90% | 1 sur 7

Cliquez Article pour accéder à la vue par article.

Covisint Supplier Connection - Microsoft Internet Explorer

File Edit View Favorites Tools Help

Address https://us.supplierconnection31.covisint.com/servlet/SuppCon?PAGE=INBOX&VIEW=PART

supplier connection — Supplier ABC, PSA Test Supplier 1 — Retour Portail Aide Nous cont

Voir Créer États Administration Préférences Référence Aide super admin functions

inbox draft sent history

Réception :: Visualisation 1 - 4 de 4 Articles — Page : « 1 » — Afficher par: Doc Article

Définir le filtre... Réinitialiser le filtre — Réf. art. client: go

Filtre actif: — Filtre actif: De 11/01/05

0 lignes sélectionnées — Afficher la sélection — Effacer la sélection

Sélectionner	Options	Réf. art. client (Référence fournisseur)	Quantité	Horizon (dates)	Type d'appel	Expéditeur	Destinataire	Point de déchargement	Date du document
		1111111111	1120	02/04/06 (E)	Ferme	Supplier test location 1	PSA Test (Série/PR)	POLEDECHARAA	16/03/06 16:32
		2222222222	280	03/04/06 (E)	Ferme	Supplier test location 1	PSA Test (Série/PR)	POLEDECHARAA	16/03/06 16:32
		33333	30	02/04/06 (E)	Ferme	Supplier test location 1	PSA Test (Série/PR)	POLEDECHARBB	16/03/06 16:32
			120	02/04/06 (E)	Ferme	Supplier test location 1	PSA Test (Série/PR)	POLEDECHARBB	16/03/06 16:32

Cliquez sur l'icône d'alerte de la première ligne.

Télécharger la sélection — Déplacer la sélection vers l'historique — Préparer les avis d'expédition de la sélection

Réception :: Visualisation 1 - 4 de 4 Articles — Page : « 1 » — Afficher par: Doc Article

©Covisint, All rights reserved.
v3.3-RC6

Trusted sites

covisint®
a subsidiary of Compuware Corporation

Sélectionnez l'icône d'alerte de la relation.

Covisint Supplier Connection - Microsoft Internet Explorer

File Edit View Favorites Tools Help

Address https://us.supplierconnection31.covisint.com/servlet/SuppCon?PAGE=RELATIONSHIP&relati Go

supplier connection — Supplier ABC, PSA Test Supplier 1 — Retour Portail Aide Nous contacter

Voir Créer États Administration Préférences Référ Aide super admin functions

Relations définies

Sélectionnez une relation: ### Supplier test location 1 - PSA Test (Série/PR) (POLEDECHARAA)

A contrôler

Définir une nouvelle relation

* Informations obligatoires

Aller aux détails

Options: Ajouter des articles

Supprimer	Options	Référence article	Description article *	Articles fournisseur *	Type d'UC *	Quantité / UC *	Unité de mesure de l'UC *	Article de sécurité	Article sous AQP	Date de mise à jour
☐	⚠	1111111111	Test part	Ref four 1	06420	56	Pièce, Unité	☐	☐	16/03/06 16:37
☐	⚠	2222222222	test part 2	Ref four 2	00042	280	Pièce, Unité	☐	☐	16/03/06 16:37

Sauvegarder Effacer

Afficher 2 Articles sélectionnés

Done — Trusted sites

Covisint Supplier Connection - Microsoft Internet Explorer

Description de la relation

Aide

* Informations obligatoires

Information générale

Expéditeur	Supplier test location 1
Destinataire	PSA Test (Série/PR)
Point de déchargement *	POLEDECHA
Code associé à l'ASN	A01052
Date de mise à jour	16/03/06 07:00

Tous les champs nécessaires sont automatiquement renseignés. Cliquez Sauvegarder.

Informations boîtes aux lettres

Supprimer	Boîte aux lettres vendeur *	Qualifiant du vendeur	Type de message	Description boîte aux lettres	Par défaut
	SUPPLIERCONNECT		Tous..		☐

Sauvegarder | Effacer | Fermer

©Covisint, All rights reserved.
v3.3-RC6

IMPORTANT :
Si le Code associé à l'ASN est A01051, alors Mailbox = 003609786, Qualifiant = 1
Si le Code associé à l'ASN est A01052, alors Mailbox = SUPPLIERCONNECT, Qualifiant non renseigné.

Covisint Supplier Connection - Microsoft Internet Explorer

Description de la relation

Aide

Modifications enregistrées

* Informations obligatoires

Information générale

Expéditeur	Supplier test location 1
Destinataire	PSA Test (Série/PR)
Point de déchargement *	POLEDECHA
Code associé à l'ASN	A01052
Date de mise à jour	20/03/06 10:03

Informations boîtes aux lettres

Supprimer	Boîte aux lettres vendeur *	Qualifiant du vendeur	Type de message	Description boîte aux lettres	Par défaut
☐	SUPPLIERCONNECT		Tous..		☐
			Tous..		☐

Sauvegarder | Effacer | Fermer

©Covisint, All rights reserved.
v3.3-RC6

La relation logistique entre votre site d'expédition et point de destination vient d'être créée. Cliquez Fermer.

Covisint Supplier Connection - Microsoft Internet Explorer

File Edit View Favorites Tools Help

Address https://us.supplierconnection31.covisint.com/servlet/SuppCon Go

supplier connection — Supplier ABC, PSA Test Supplier 1 — Retour Portail Aide Nous contacter

Voir Créer États Administration Préférences Référence Aide

Relations définies

Sélectionnez une relation — A contrôle

Supplier test location 1 - PSA Test (Série/PR) (POLEDECHARAA)

Aller aux détails

Options: Ajouter des articles

Supprimer	Options	Référence article	Description article *	Articles fournisseur *	Type d'UC *	Quantité / UC *	Unité de mesure de l'UC *	Article de sécurité	Article sous AQP	Date de mise à jour
☐	⚠	1111111111	Test part	Ref four 1	06420	56	Pièce, Unité	☐	☐	16/03/06 16:37
☐	⚠	2222222222	test part 2	Ref four 2	00042	280	Pièce, Unité	☐	☐	16/03/06 16:37

Sauvegarder Effacer

Afficher 2 Articles sélectionnés

Done — Trusted sites

Réactualisez éventuellement l'écran pour mettre l'icône de la relation à jour.

Sélectionnez l'icône d'alerte du premier article.

Covisint Supplier Connection - Microsoft Internet Explorer

Informations article client

Aide

Attention : L'information concernant le colisage a été modifiée par les données contenues dans un message.

* Informations obligatoires

Supplier test location 1 - PSA Test (Série/PR) - POLEDECHARAA

N° d'article client *	1111111111
Description article *	Test part
Articles fournisseur *	Sélectionner
Article sous AQP	☐
Article de sécurité	☐
Type d'UC *	06420
Quantité / UC *	56
Unité de mesure de l'UC *	Pièce, Unité
Date de mise à jour	16/03/06 16:37

Renseignez toutes les Informations obligatoires . Voir pages suivantes.

INFORMATIONS COMMERCIALES

Supprimer	N° de commande *	Prix de l'article *	Base du prix unitaire *	Unité de mesure base de prix unitaire *	Unité de mesure facture *	Devise facture *	Taxe *
☐	11111111	0	0	Sélectionner	Sélectionner	Sélectionner	Sélectionner
				Sélectionner	Sélectionner	Sélectionner	Sélectionner

Sauvegarder | Effacer | Fermer | Nouvel article

©Covisint, All rights reserved.
v3.3-RC6

Covisint Supplier Connection - Microsoft Internet Explorer

Informations article client

Aide

Attention : L'information concernant le colisage a été modifiée par les données contenues da

Supplier test location 1 - PSA Test (Série/P

N° d'article client *	1111111111
Description article *	Test part
Articles fournisseur *	Sélectionner
Article sous AQP	
Article de sécurité	
Type d'UC *	
Quantité / UC *	56
Unité de mesure de l'UC *	Pièce, Unité
Date de mise à jour	16/03/06 16:37

Sélectionner
Ref four 03
Ref four 04
Ref four 1
Ref four 2

Dans le menu déroulant, sélectionnez la référence fournisseur correspondant à la référence acheteur.

Cliquez l'icône d'alerte de l'UC.

INFORMATIONS COMMERCIALES

Supprimer	N° de commande *	Prix de l'article *	Base du prix unitaire *	Unité de mesure base de prix unitaire *	Unité de mesure facture *	Devise facture *	Taxe *
☐	11111111	0	0	Sélectionner	Sélectionner	Sélectionner	Sélectionner
				Sélectionner	Sélectionner	Sélectionner	Sélectionner

Sauvegarder | Effacer | Fermer | Nouvel article

©Covisint, All rights reserved.
v3.3-RC6

Covisint Supplier Connection - Microsoft Internet Explorer

Editer l'information sur l'Unité de Conditionnement

Aide

* Informations obligatoires

Type D'UC *	06420
Description de l'UC	Carton 10x15x20
Type - Modèle d'étiquette *	OTL3 - Standard
Poids net *	100
Unité de poids net *	Gramme
Type d'UM	F3210
Nombre d'UC par UM	12
Date de mise à jour	16/03/06 16:37

Sauvegarder | Effacer | Fermer | Nouveau

©Covisint, All rights reserved.
v3.3-RC6

Seul « Type d'UC » est automatiquement renseigné.
Renseignez tous les autres champs.
Choisissez OTL3-Standard (synonyme de ETI9).
Cliquez l'icône d'alerte de l'UM, si présente.
Cliquez Sauvegarder puis Fermer.

Covisint Supplier Connection - Microsoft Internet Explorer

Informations article client

Aide

Attention : L'information concernant cette référence a été créée à partir des données reçues d'un message

* Informations obligatoires

Supplier test location 1 - PSA Test (Série/PR) - POLEDECHARAA

N° d'article client *	1111111111
Description article *	Test part
Articles fournisseur *	Ref four 1
Article sous AQP	☐
Article de sécurité	☐
Type d'UC *	06420
Quantité / UC *	56
Unité de mesure de l'UC *	Pièce, Unité
Date de mise à jour	20/03/06 10:28

Réactualisez éventuellement l'écran pour mettre à jour l'icône d'alerte de l'UC. Renseignez les champs sous « Informations commerciales ».

INFORMATIONS COMMERCIALES

Supprimer	N° de commande *	Prix de l'article *	Base du prix unitaire *	Unité de mesure base de prix unitaire *	Unité de mesure facture *	Devise facture *	Taxe *
☐	11111111	0	0	Sélectionner	Sélectionner	Sélectionner	Sélectionner
				Sélectionner	Sélectionner	Sélectionner	Sélectionner

Sauvegarder | Effacer | Fermer | Nouvel article

©Covisint, All rights reserved.
v3.3-RC6

Covisint Supplier Connection - Microsoft Internet Explorer

Informations article client

Aide

Attention : L'information concernant cette référence a été créée à partir des données reçues d'un message

* Informations obligatoires

Supplier test location 1 - PSA Test (Série/PR) - POLEDECHARAA

N° d'article client *	1111111111
Description article *	Test part
Articles fournisseur *	Ref four 1
Article sous AQP	☐
Article de sécurité	☐
Type d'UC *	06420
Quantité / UC *	56
Unité de mesure de l'UC *	Pièce, Unité
Date de mise à jour	20/03/06 10:28

INF ONS COMMERCIALES

Supprimer	N° de commande *	Prix de l'article *	Base du prix unitaire *	de mesure base de prix unitaire *	Unité de mesure facture *	Devise facture *	Taxe *
☐	11111111	12.75	1	Pièce, Unité	Pièce, Unité	Euro	Exp. in. com. - 19.6
				Sélectionner	Sélectionner	Sélectionner	Sélectionner

Sauvegarder | Effacer | Fermer | Nouvel article

©Covisint, All rights reserved.
v3.3-RC6

Base du prix unitaire:
Si le prix entré est le prix d'une pièce, entrez 1.
Si le prix entré est le prix de 100 pièces, entrez 100.
Etc.

Cliquez sauvegarder puis Fermer après avoir renseigné tous les champs obligatoires.

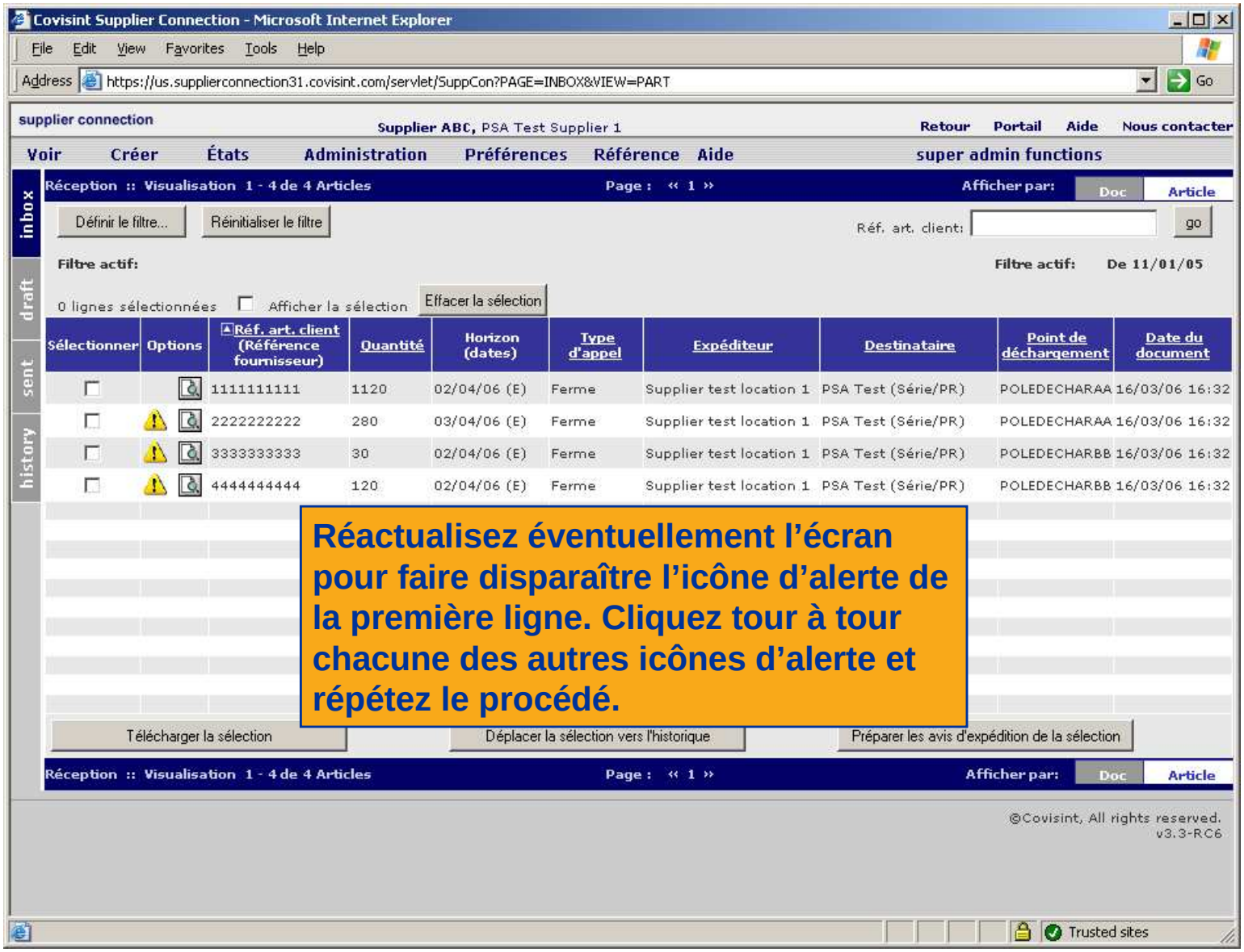

Réactualisez éventuellement l'écran pour faire disparaître l'icône d'alerte de la première ligne. Cliquez tour à tour chacune des autres icônes d'alerte et répétez le procédé.

covisint®
a subsidiary of Compuware Corporation

Types de date d’appel

covisint®
a subsidiary of Compuware Corporation

Un (E) à coté de la date, indique que la date est la date d'enlèvement au site expéditeur et non d'arrivée au point de destination.

Covisint Supplier Connection - Microsoft Internet Explorer

File Edit View Favorites Tools Help

Address https://us.supplierconnection31.covisint.com/servlet/SuppCon?PAGE=INBOX&VIEW=PAR Go

supplier connection — Supplier ABC, PSA Test Supplier 1 — Retour Portail Aide Nous contacter

Voir Créer États Administration Préférences Réf super admin functions

inbox draft sent history

Réception :: Visualisation 1 - 4 de 4 Articles — Afficher par: Doc Article

Définir le filtre... Réinitialiser le filtre — Réf. art. client: go

Filtre actif: — Filtre actif: De 11/01/05

0 lignes sélectionnées Afficher la sélection Effacer la sélection

Sélectionner	Options	Réf. art. client (Référence fournisseur)	Quantité	Horizon (dates)	Type d'appel	Expéditeur	Destinataire	Point de déchargement	Date du document
		1111111111	1120	02/04/06 (E)	Ferme	Supplier test location 1	PSA Test (Série/PR)	POLEDECHARAA	16/03/06 16:32
		2222222222	280	03/04/06 (E)	Ferme	Supplier test location 1	PSA Test (Série/PR)	POLEDECHARAA	16/03/06 16:32
		3333333333	30	02/04/06 (E)	Ferme	Supplier test location 1	PSA Test (Série/PR)	POLEDECHARBB	16/03/06 16:32
		4444444444	120	02/04/06 (E)	Ferme	Supplier test location 1	PSA Test (Série/PR)	POLEDECHARBB	16/03/06 16:32

Télécharger la sélection — Déplacer la sélection vers l'historique — Préparer les avis d'expédition de la sélection

Réception :: Visualisation 1 - 4 de 4 Articles — Page : « 1 » — Afficher par: Doc Article

©Covisint, All rights reserved.
v3.3-RC6

Trusted sites

Ce type de date est reporté dans l'avis d'expédition.

Covisint Supplier Connection - Microsoft Internet Explorer

File Edit View Favorites Tools Help

Address https://us.supplierconnection31.covisint.com/servlet/SuppCon?PAGE=OPEN_ASN_ITEM&HPK=40120

supplier connection — Supplier ABC, PSA Test Supplier 1 — home portal help cont

view create reports administration preferences reference help super admin functions

ASN from turnaround

* requir

header information

Buyer	ship from	ship to	dock *	document number *	document date *	Departure/Arrival Date/Time (mm/dd/yy)/(hhmm) *	type of date
PSA Pole Tertiaire - Test	Supplier test location 1	PSA Test (Série/PR)	POLEDECBB	TEST	14/02/06	02/02/06 15:30	departure / arrival

Part Information

options	part number	Part Description	purchase order number *	ordered quantity	container type	parts per container quantity	label (Type - Model)	# of cont
		Supplier Article Number	country of origin *	Qty to Deliver *	UOM *	Handling Unit Type	containers per handling unit	
1	3333333333	Article 03	33333333	30	06432	15	OTL3 - Standard	2
		Ref four 03	FRANCE	30	Piece, Unit	F0000	1	✓

transport information

options	carrier *	trailer *	transit		GR WGT *	part weight UOM	# of handling units
	GEFCO	GEFCO	select		4	Kilogram	2

cancel | delete selected | verify

save | add Requirements | Item | go to packaging details | printings | send

©Covisint, All rights reserved.
v3.3-RC6

Internet

covisint®
a subsidiary of Compuware Corporation

Avis d'expédition par bouclage

- Après disparition des icônes d'alerte (par mise à jour de la relation et des informations sur l'article) vous êtes prêts pour créer l'avis d'expédition directement à partir de la boite aux lettres.
- Voir exemple aux pages suivantes.

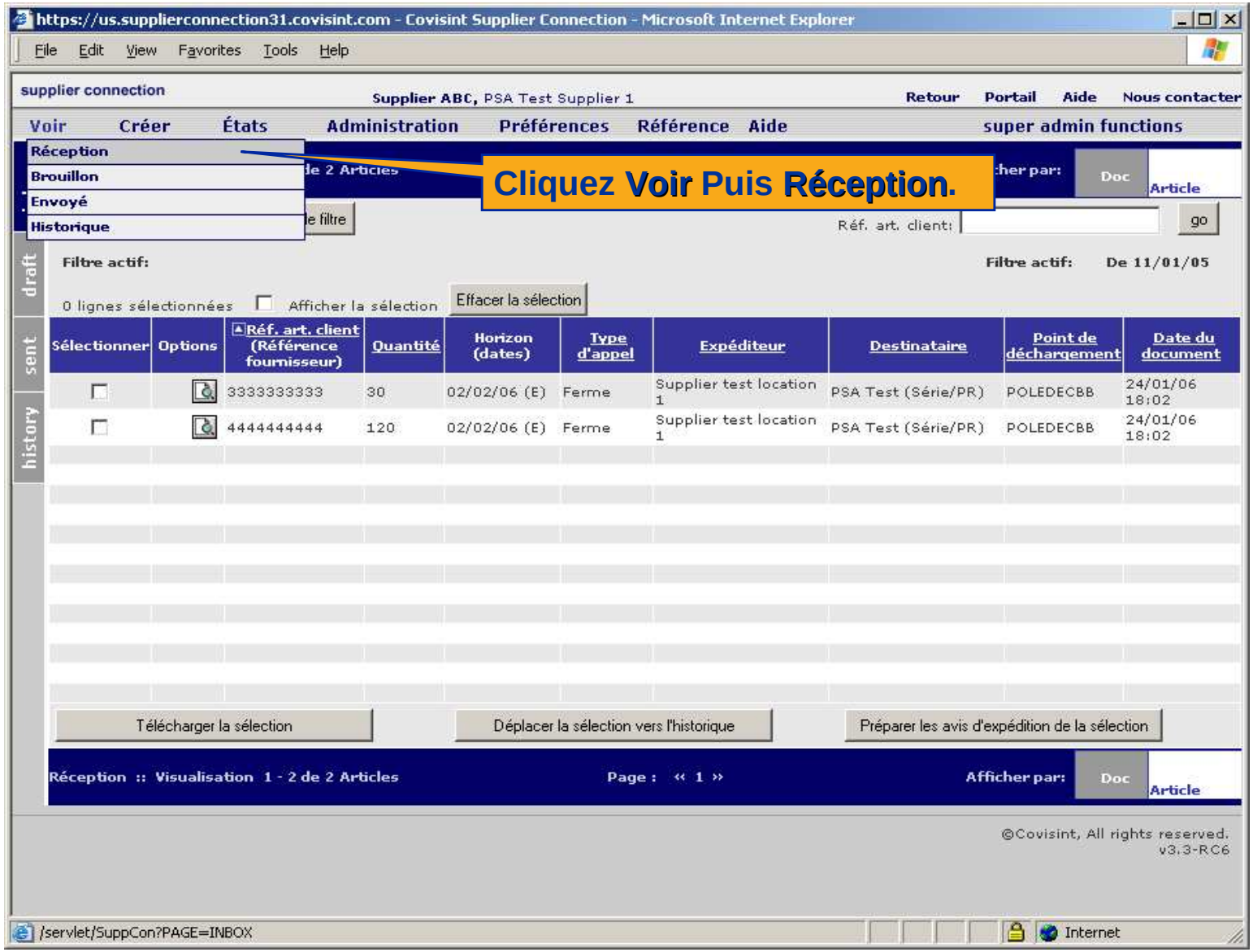
https://us.supplierconnection31.covisint.com - Covisint Supplier Connection - Microsoft Internet Explorer
File Edit View Favorites Tools Help
supplier connection
Supplier ABC, PSA Test Supplier 1
Retour Portail Aide Nous contacter
Voir Créer États Administration Préférences Référence Aide
super admin functions
Réception
Brouillon
Envoyé
Historique
Cliquez Voir Puis Réception.
Réf. art. client:
go
Filtre actif:
Filtre actif: De 11/01/05
0 lignes sélectionnées
Afficher la sélection
Effacer la sélection
Sélectionner
Options
Réf. art. client (Référence fournisseur)
Quantité
Horizon (dates)
Type d'appel
Expéditeur
Destinataire
Point de déchargement
Date du document
3333333333 30 02/02/06 (E) Ferme Supplier test location 1 PSA Test (Série/PR) POLEDECBB 24/01/06 18:02
4444444444 120 02/02/06 (E) Ferme Supplier test location 1 PSA Test (Série/PR) POLEDECBB 24/01/06 18:02
Télécharger la sélection
Déplacer la sélection vers l'historique
Préparer les avis d'expédition de la sélection
Réception :: Visualisation 1 - 2 de 2 Articles
Page : « 1 »
Afficher par: Doc Article
©Covisint, All rights reserved.
v3.3-RC6
/servlet/SuppCon?PAGE=INBOX
Internet

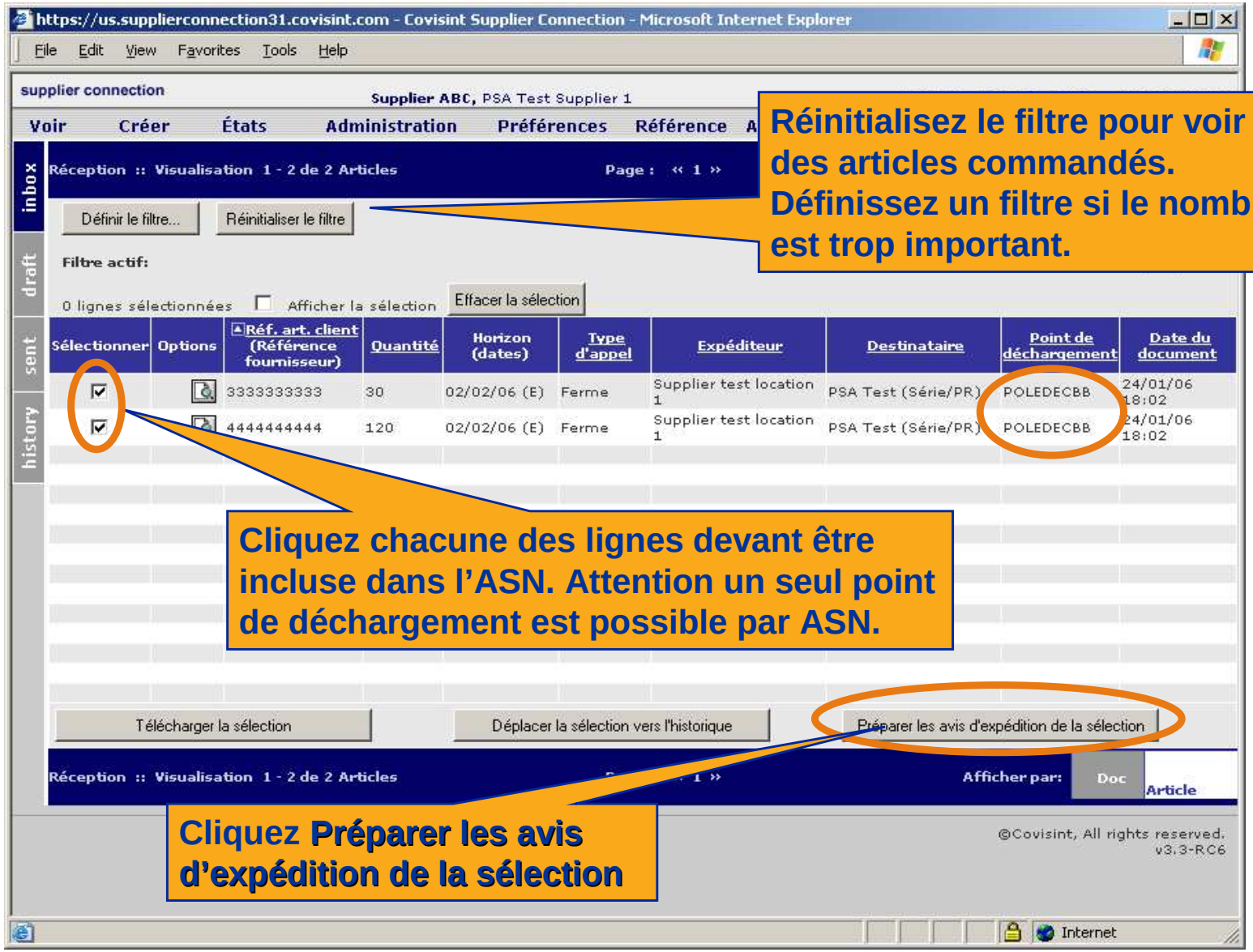

Réinitialisez le filtre pour voir l'ensemble des articles commandés.
Définissez un filtre si le nombre de pages est trop important.

Cliquez chacune des lignes devant être incluse dans l'ASN. Attention un seul point de déchargement est possible par ASN.

Cliquez Préparer les avis d'expédition de la sélection

https://us.supplierconnection31.covisint.com - Covisint Supplier Connection - Microsoft Internet Explorer

File Edit View Favorites Tools Help

supplier connection — Supplier ABC, PSA Test Supplier 1 — Retour Portail Aide Nous contacter

Voir Créer États Administration Préférences Référence Aide super admin functions

Avis d'expédition (par bouclage)

* Informations obligatoires

Information d'entête

Acheteur	Expéditeur	Destinataire	Point de déchargement *	N° d'AVIEXP *	Date du document *	Départ/Arrivée Date de livraison (jj/mm/aa) / heure (hh:mm) *	Type de date *
PSA Pole Tertiaire - Test	Supplier test location 1	PSA Test (Série/PR)	POLEDECBB	11	08/03/06	02/02/06 15:30	Enlèvement / Arrivée

Informations sur l'article

Options	Référence article	Description article	N° de commande *	Quantité commandée	Type D'UC	Quantité par UC	Étiquette (Type - Modèle)	nombre d'UC
		Référence fournisseur	Pays d'origine *	Quantité *	Unité *	Type d'unité de manutention (UM)	Nombre d'UC par UM	
1	3333333333	Article 03	33333333	30	06432	15	OTL3 - Standard	2
		Ref four 03	FRANCE	30	Pièce, Unité	F0000	2	✓
2	4444444444	Test part 4444	44444444	120	06432	60	OTL3 - Standard	2
		Ref four 04	PORTUGAL	120	Pièce, Unité	F0000	2	✓

Information d'acheminement

Options	Transporteur *	N° d'unité de transport *	Transit		Pds BRUT *	Unité de poids	nombre d'UM
	CEFCO		Sélectionner		124	Kilogramme	0

Supprimer — Vérifier l'avis d'expédition

Ajouter Article — Détail colisage — Impressions — Envoyer

©Covisint, All rights reserved.
v3.3-RC6

Internet

Sélectionnez le transporteur approprié.
Renseignez la plaque d'immatriculation du camion.

https://us.supplierconnection31.covisint.com - Covisint Supplier Connection - Microsoft Internet Explorer

File Edit View Favorites Tools Help

supplier connection — Supplier ABC, PSA Test Supplier 1 — Retour Portail Aide Nous contacter

Voir Créer États Administration Préférences Référence Aide super admin functions

Avis d'expédition (par bouclage)

Modifications enregistrées

* Informations obligatoires

Information d'entête

Acheteur	Expéditeur	Destinataire	Point de déchargement *	N° d'AVIEXP *	Date du document *	Départ/Arrivée Date de livraison (jj/mm/aa) / heure (hh:mm) *	Type de date *
PSA Pole Tertiaire - Test	Supplier test location 1	PSA Test (Série/PR)	POLEDECBB	11	08/03/06	02/02/06 15:30	Enlèvement / Arrivée

Informations sur l'article

Options	Référence article	Description article	N° de commande *	Quantité commandée	Type D'UC	Quantité par UC	Étiquette (Type - Modèle)	nombre d'UC
		Référence fournisseur	Pays d'origine *	Quantité *	Unité *	Type d'unité de manutention (UM)	Nombre d'UC par UM	
1	3333333333	Article 03	33333333	30	06432	15	OTL3 - Standard	2
		Ref four 03	FRANCE	30	Pièce, Unité	F0000	2	✓
2	4444444444	Test part 4444	44444444	120	06432	60	OTL3 - Standard	2
		Ref four 04	PORTUGAL	120	Pièce, Unité	F0000	2	✓

Information d'acheminement

Options	Transporteur *	N° d'unité de transport *	Transit		Pds BRUT *	Unité de poids	nombre d'UM
	GEFCO	463JP17	Sélectionner		124	Kilogramme	0

Annuler | Supprimer | Vérifier l'avis d'expédition

Sauvegarder | Ajouter Ordre Article | Détail colisage | Impressions | Envoyer

Done

Cliquez Sauvegarder puis Détail colisage.

Vous pouvez choisir de ne visualiser que l'un des articles ici.

https://us.supplierconnection31.covisint.com - Covisint Supplier Connect

File Edit View Favorites Tools Help

supplier connection — Supplier ABC, PSA T — Portail Aide Nous contacter

Voir Créer États Administration Préférences Référe — super admin functions

Avis d'expédition (par bouclage)

* Informations obligatoires

Information d'en

Acheteur	PSA Pole Tertiaire - Test	Expéditeur	Supplier test location 1	Destinataire	PSA Test (Série/PR)	Point de déchargem	OLEDEC88	N° d'AVIEXP	2	Date du document	08/03/06

Informations sur l'article: Tous — Tous, 1111111111, 4444444444

Informations co

Options	Point de destination	Code Routage	N° d'identification besoin *	Type D'UC *	Étiquette (Type Modèle) *		N° lot	Date péremption (jj/mm/aa)	Type d'UM	Ajouter une UM N° d'UM
1 1111111111	POLE HC1-491	200602311830	TT0002890	04322	OTL3 - Standarc	56			F0000	1
2 1111111111	POLE HC1-491	200602311830	TT0002890	04322	OTL3 - Standarc	56			F0000	1
3 1111111111	POLE HC1-491	200602311830	TT0002890	04322	OTL3 - Standarc	56			F0000	1
4 1111111111	POLE HC1-491	200602311830	TT0002890	04322	OTL3 - Standarc	56			F0000	1
5 1111111111	POLE HC1-491	200602311830	TT0002890	04322	OTL3 - Standarc	56			F0000	2
6 1111111111	POLE HC1-491	200602311830	TT0002890	04322	OTL3 - Standarc	56			F0000	2
7										

Internet

Dans cet exemple, l'application a partagé les UC sur deux palettes car ces palettes étaient mentionnées dans le DELJIT.

Dans d'autres cas de figures les DELJITS ne contiennent pas d'information sur les UM. Décidez alors vous même si l'UC dans doit placée sur/dans une palette ou envoyée telle quelle comme unité de manutention simplifiée.

Voir astuces.

Dans cet exemple, l'article 4444444444 est sélectionné. Voir page suivante pour N°lot et Date péremption.

https://us

File Edit

supplier connection Supplier ABC, PSA Test Supplier 1 Retour Portail Aide Nous contacter

Voir Créer États Administration Préférences Référence Aide super admin functions

Avis d'expédition (par bouclage)

Modifications enregistrées

* Informations obligatoires

Information d'entête

Acheteur	PSA Pole Tertiaire - Test	Expéditeur	Supplier test location 1	Destinataire	PSA Test (Série/PR)	Point de déchargement	POLEDECBB	N° d'AVIEXP	11	Date du document	08/03/06

Informations sur l'article 4444444444

Référence fournisseur	Description article	N° de commande	Quantité	Unité
Ref four 04	Test part 4444	44444444	120	Pièce, Unité

Informations colisage

Options	Point de destination	Code Routage	N° d'identification besoin *	Type D'UC *	Étiquette (Type - Modèle) *	Quantité / UC *	N° lot	Date péremption (jj/mm/aa)	Type d'UM	N° d'UM *
1	POLE MV1-D09	200602311330	TT0002893	06432	OTL3 - Standarc	60			Sélection	Simplifié
2	POLE MV1-F30	200602311330	TT0002892	06432	OTL3 - Standarc	60			Sélection	Simplifié

Annuler Supprimer Vérifier l'avis d'expédition

Sauvegarder Ajouter une UC Retour aux articles Impressions Envoyer

©Covisint, All rights reserved.
v3.3-RC6

Internet

Autre exemple où l'UM n' était cette fois pas mentionnée dans le DELJIT.

Par défaut l'application propose que l'emballage est une unité de manutention simplifiée.

Vous pouvez décider si vous voulez vraiment utiliser des unités de manutention simplifiées ou alors placer les UC sur/dans des UM.

Voir astuces.

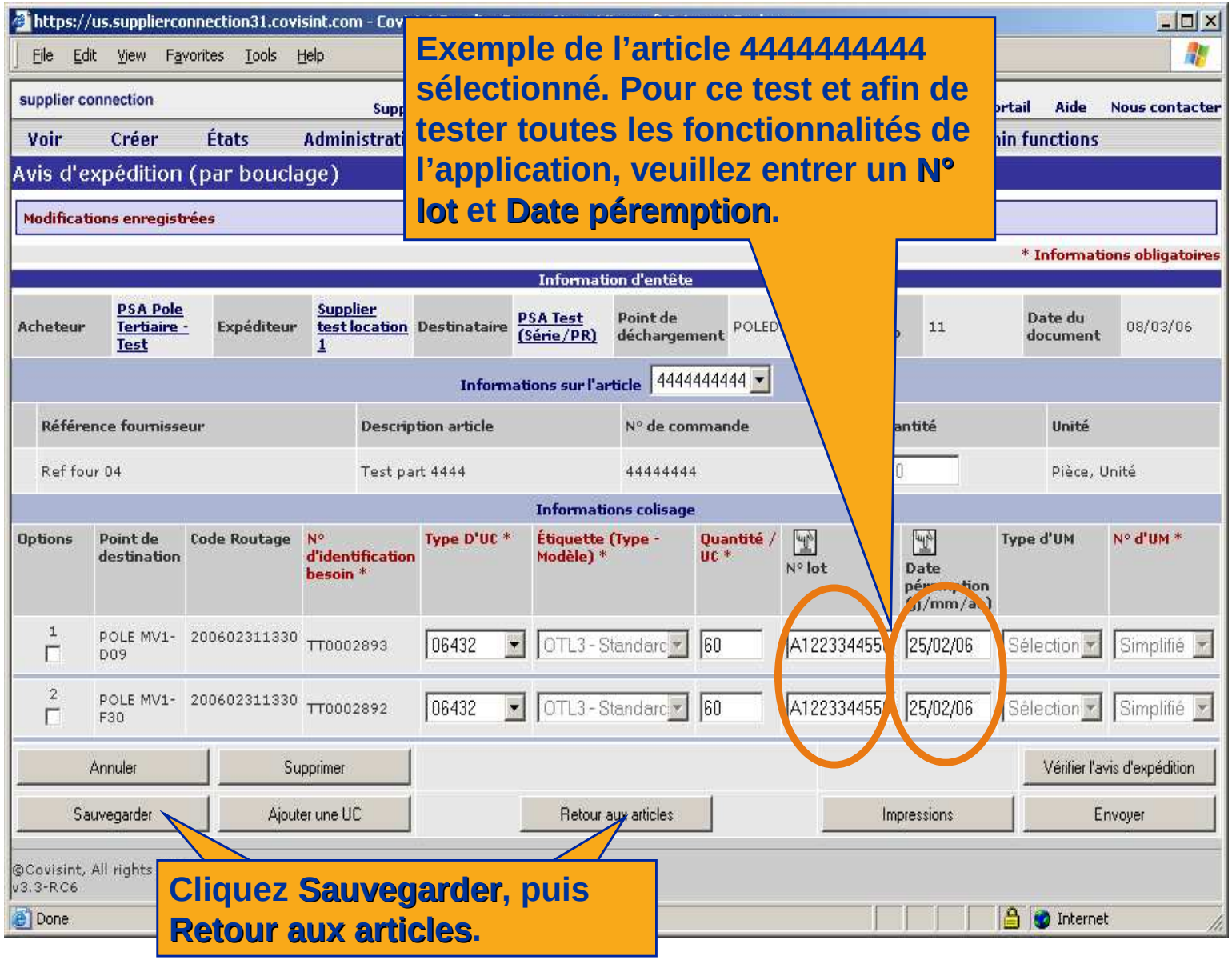

Exemple de l'article 4444444444 sélectionné. Pour ce test et afin de tester toutes les fonctionnalités de l'application, veuillez entrer un N° lot et Date péremption.

Cliquez Sauvegarder, puis Retour aux articles.

https://us.supplierconnection31.covisint.com - Covisint Supplier Connection - Microsoft Internet Explorer

File Edit View Favorites Tools Help

supplier connection — Supplier ABC, PSA Test Supplier 1 — Retour Portail Aide Nous contacter

Voir Créer États Administration Préférences Référence Aide super admin functions

Avis d'expédition (par bouclage)

* Informations obligatoires

Information d'entête

Acheteur	Expéditeur	Destinataire	Point de déchargement *	N° d'AVIEXP *	Date du document *	Départ/Arrivée Date de livraison (jj/mm/aa) / heure (hh:mm) *	Type de date *
PSA Pole Tertiaire - Test	Supplier test location 1	PSA Test (Série/PR)	POLEDECBB	11	08/03/06	02/02/06 15:30	Enlèvement / Arrivée

Informations sur l'article

Options	Référence article	Description article / Référence fournisseur	N° de commande * / Pays d'origine *	Quantité commandée / Quantité *	Type D'UC / Unité *	Quantité par UC / Type d'unité de manutention (UM)	Étiquette (Type - Modèle) / Nombre d'UC par UM	nombre d'UC
1	3333333333	Article 03	33333333	45	06432	15	OTL3 - Standard	3
		Ref four 03	FRANCE	45	Pièce, Unité	F0000		✓
2	4444444444	Test part 4444	44444444	120	06432	60	OTL3 - Standard	2
		Ref four 04	PORTUGAL	120	Pièce, Unité			✓

Information d'acheminement

Options	Transporteur *	N° d'unité de transport *	Transit		Pds BRUT *	Unité de poids	nombre d'UM
	GEFCO	463JP17	Sélectionner		126	Kilogramme	2

Annuler | Supprimer | Vérifier l'avis d'expédition

Sauvegarder | Ajouter Ordre Article | Détail colisage | Imprimer | Envoyer

©Covisint, All rights reserved.
v3.3-RC6

Done — Internet

Cliquez Vérifier l'avis d'expédition.

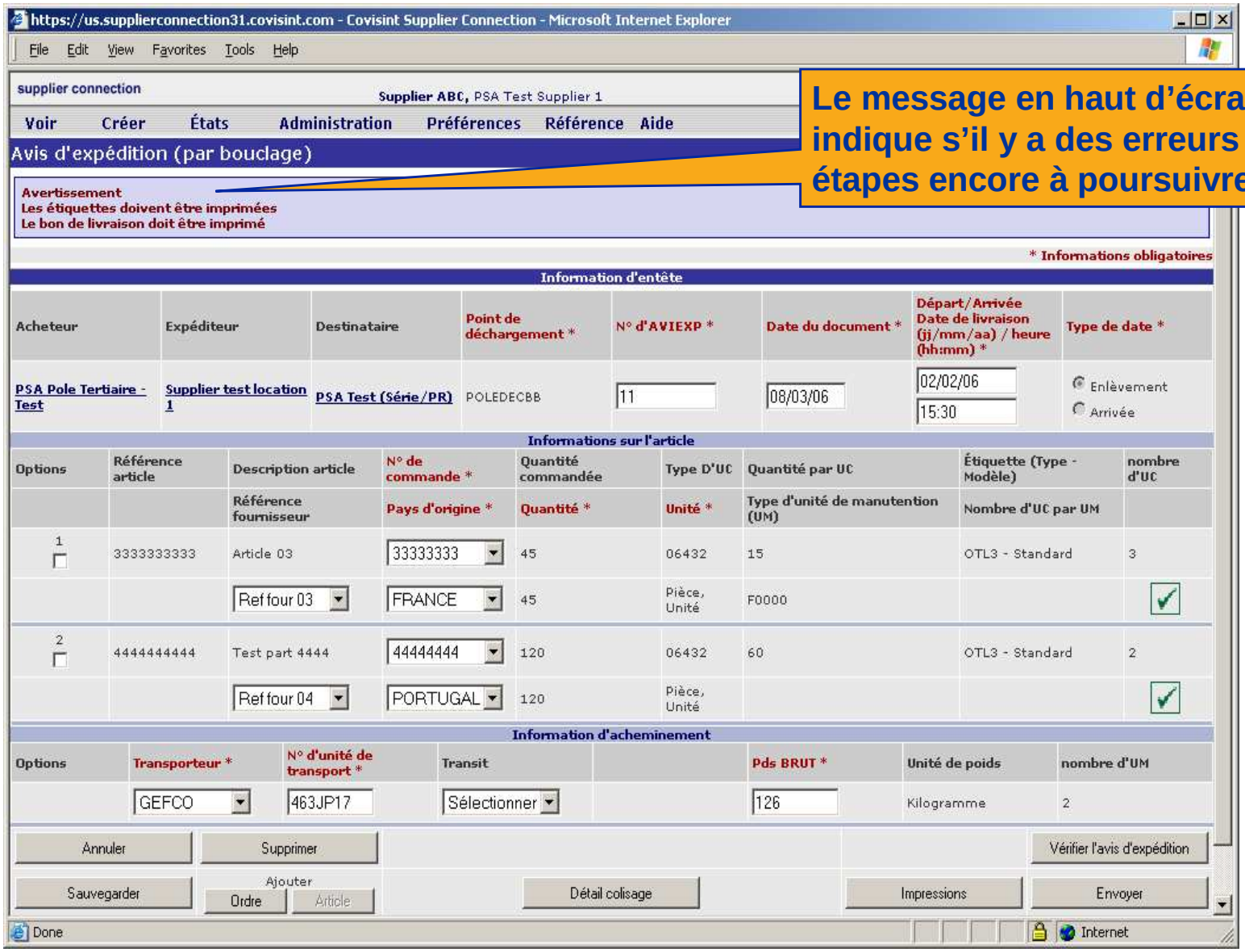

Le message en haut d'écran indique s'il y a des erreurs ou des étapes encore à poursuivre.

https://us.supplierconnection31.covisint.com - Covisint Supplier Connection - Microsoft Internet Explorer

File Edit View Favorites Tools Help

supplier connection — Supplier ABC, PSA Test Supplier 1 — Retour Portail Aide Nous contacter

Voir Créer États Administration Préférences Référence Aide super admin functions

Avis d'expédition (par bouclage)

Avertissement
Les étiquettes doivent être imprimées
Le bon de livraison doit être imprimé

* Informations obligatoires

Information d'entête

Acheteur	Expéditeur	Destinataire	Point de déchargement *	N° d'AVIEXP *	Date du document *	Départ/Arrivée Date de livraison (jj/mm/aa) / heure (hh:mm) *	Type de date *
PSA Pole Tertiaire - Test	Supplier test location 1	PSA Test (Série/PR)	POLEDECBB	11	08/03/06	02/02/06 15:30	Enlèvement / Arrivée

Informations sur l'article

Options	Référence article	Description article	N° de commande *	Quantité commandée	Type D'UC	Quantité par UC	Étiquette (Type - Modèle)	nombre d'UC
		Référence fournisseur	Pays d'origine *	Quantité *	Unité *	Type d'unité de manutention (UM)	Nombre d'UC par UM	
1	3333333333	Article 03	33333333	45	06432	15	OTL3 - Standard	3
		Ref four 03	FRANCE	45	Pièce, Unité	F0000		✓
2	4444444444	Test part 4444	44444444	120	06432	60	OTL3 - Standard	2
		Ref four 04	PORTUGAL	120	Pièce, Unité			✓

Information d'acheminement

Options	Transporteur *	N° d'unité de transport *	Transit		Pds BRUT *	Unité de poids	nombre d'UM
	GEFCO	463JP17	Sélectionner		126	Kilogramme	2

Annuler | Supprimer | Vérifier l'avis d'expédition
Sauvegarder | Ajouter Ordre | Détail colisage | Impressions | Envoyer

Done — Internet

Sélectionnez Impressions.

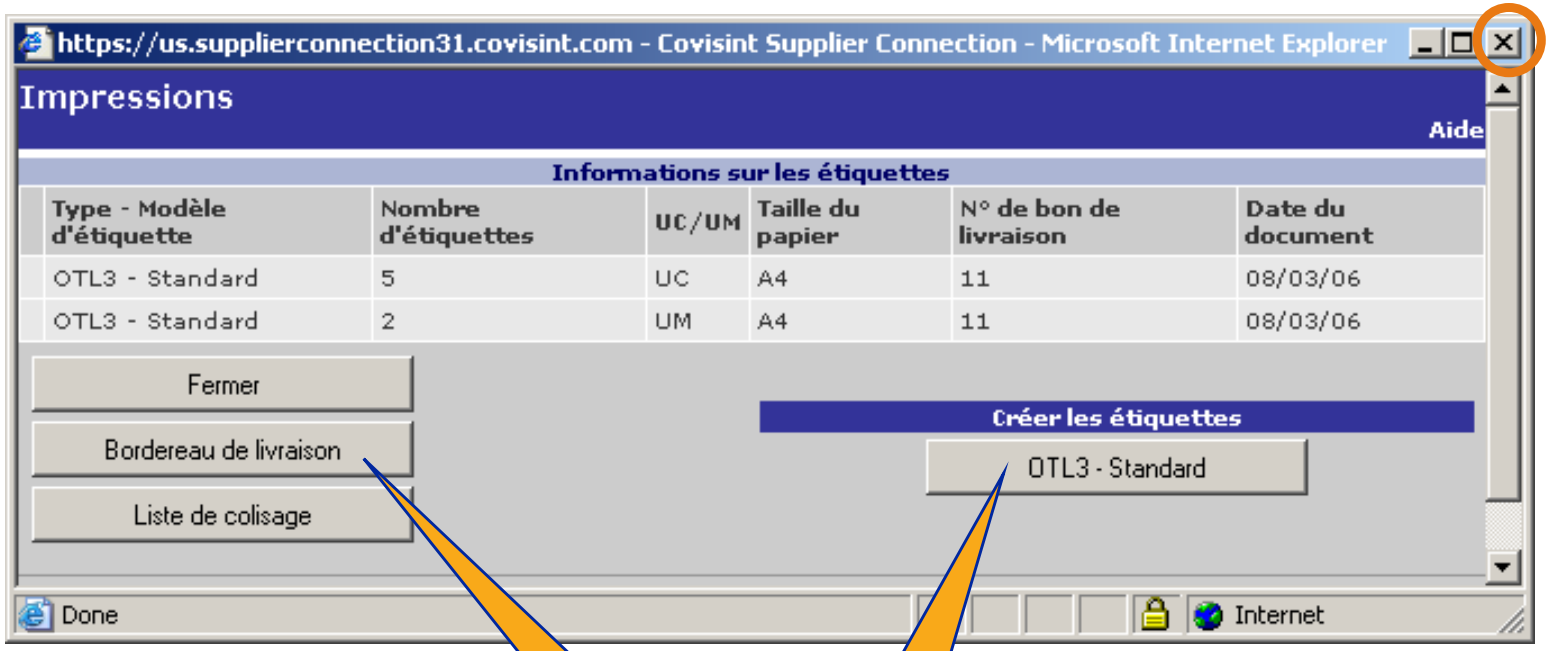

A partir de cette fenêtre vous pouvez imprimer le bordereau de livraison et les étiquettes OTL3 - Standard.
Après impression fermez la fenêtre en cliquant sur la croix.

Exemple d'un bordereau de livraison prêt pour l'impression.

BORDEREAU DE LIVRAISON: 11 DATE: 08/03/06 TÉLÉTRANSMIS

VENDEUR

PSA TEST SUPPLIER 1
GRAND RUE
MONTMOREAU 16190
CHARENTE

EXPÉDITEUR

SUPPLIER TEST LOCATION 1
GRAND RUE
MONTMOREAU 16190
CHARENTE

DESTINATAIRE

PSA TEST (SÉRIE/PR)
2-10 BOULEVARD DE L'EUROPE
POISSY 78092
YVELINES
FRANCE

POLEDECBB

CODE VENDEUR: 12345A

CORRESPONDANT:
TÉLÉPHONE:

ENLÈVEMENT 2006/02/02 A 15:30
ARRIVÉE XXXXXX A XXXXX

DESCRIPTION ARTICLE PAYS N° DE COMMANDE	RÉFÉRENCE ARTICLE	QUANTITE LIVREE	UNITE	TYPE D'UC	NBR	NUM D'UC NUM LOT DATE DE PEREMPTION	QTE PAR UC	N° D'ORDRE	N° D'UM
ARTICLE 03 FR - FRANCE 33333333	3333333333	45	PCE	06432 06432 06432	3	29 30 32	15 15 15	TT0002895 TT0002894 TT0002898	28 28 31
TEST PART 4444 PT - PORTUGAL 44444444	4444444444	60	PCE	06432	1	26 A1223344556677 25/02/06	60	TT0002893	26

TRANSPORTEUR

GEFCO

POIDS BRUT TOTAL : 66 KGM

NOMBRE TOTAL UM : 3

N° DE L'UNITE DE TRANSPORT : 463JP17

LIEU DE TRANSIT

Page : 1/1

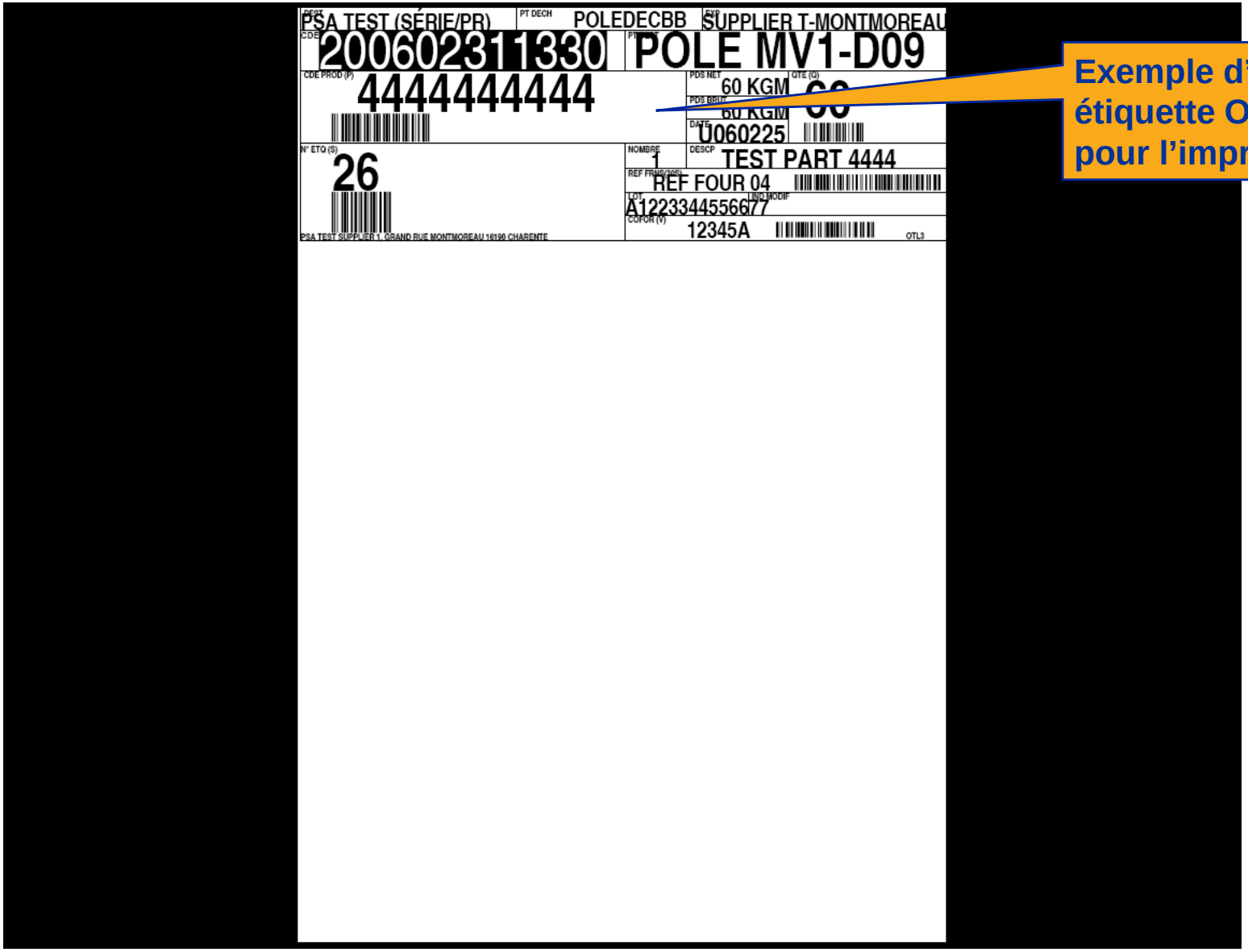

Exemple d'une étiquette OTL3 prête pour l'impression.

https://us.supplierconnection31.covisint.com - Covisint Supplier Connection - Microsoft Internet Explorer

File Edit View Favorites Tools Help

supplier connection — Supplier ABC, PSA Test Supplier 1 — Retour Portail Aide Nous contacter

Voir Créer États Administration Préférences Référence Aide super admin functions

Avis d'expédition (par bouclage)

* Informations obligatoires

Information d'entête

Acheteur	Expéditeur	Destinataire	Point de déchargement *	N° d'AVIEXP *	Date du document *	Départ/Arrivée Date de livraison (jj/mm/aa) / heure (hh:mm) *	Type de date *
PSA Pole Tertiaire - Test	Supplier test location 1	PSA Test (Série/PR)	POLEDECBB	11	08/03/06	02/02/06 15:30	Enlèvement / Arrivée

Informations sur l'article

Options	Référence article	Description article / Référence fournisseur	N° de commande * / Pays d'origine *	Quantité commandée / Quantité *	Type D'UC / Unité *	Quantité par UC / Type d'unité de manutention (UM)	Étiquette (Type - Modèle) / Nombre d'UC par UM	nombre d'UC
1	3333333333	Article 03	33333333	45	06432	15	OTL3 - Standard	3
		Ref four 03	FRANCE	45	Pièce, Unité	F0000		✓
2	4444444444	Test part 4444	44444444	120	06432	60	OTL3 - Standard	2
		Ref four 04	PORTUGAL	120	Pièce, Unité			✓

Information d'acheminement

Options	Transporteur *	N° d'unité de transport *	Transit		Pds BRUT *	Unité de poids	nombre d'UM
	GEFCO	463JP17	Sélectionner		126	Kilogramme	2

Annuler | Supprimer | Vérifier l'avis d'expédition

Sauvegarder | Ajouter Ordre Article | Détail colisage | Impressions | Envoyer

©Covisint, All rights reserved.
v3.3-RC6

Done — Internet

Après impression, vous pouvez télétransmettre l'ASN en cliquant Envoyer.

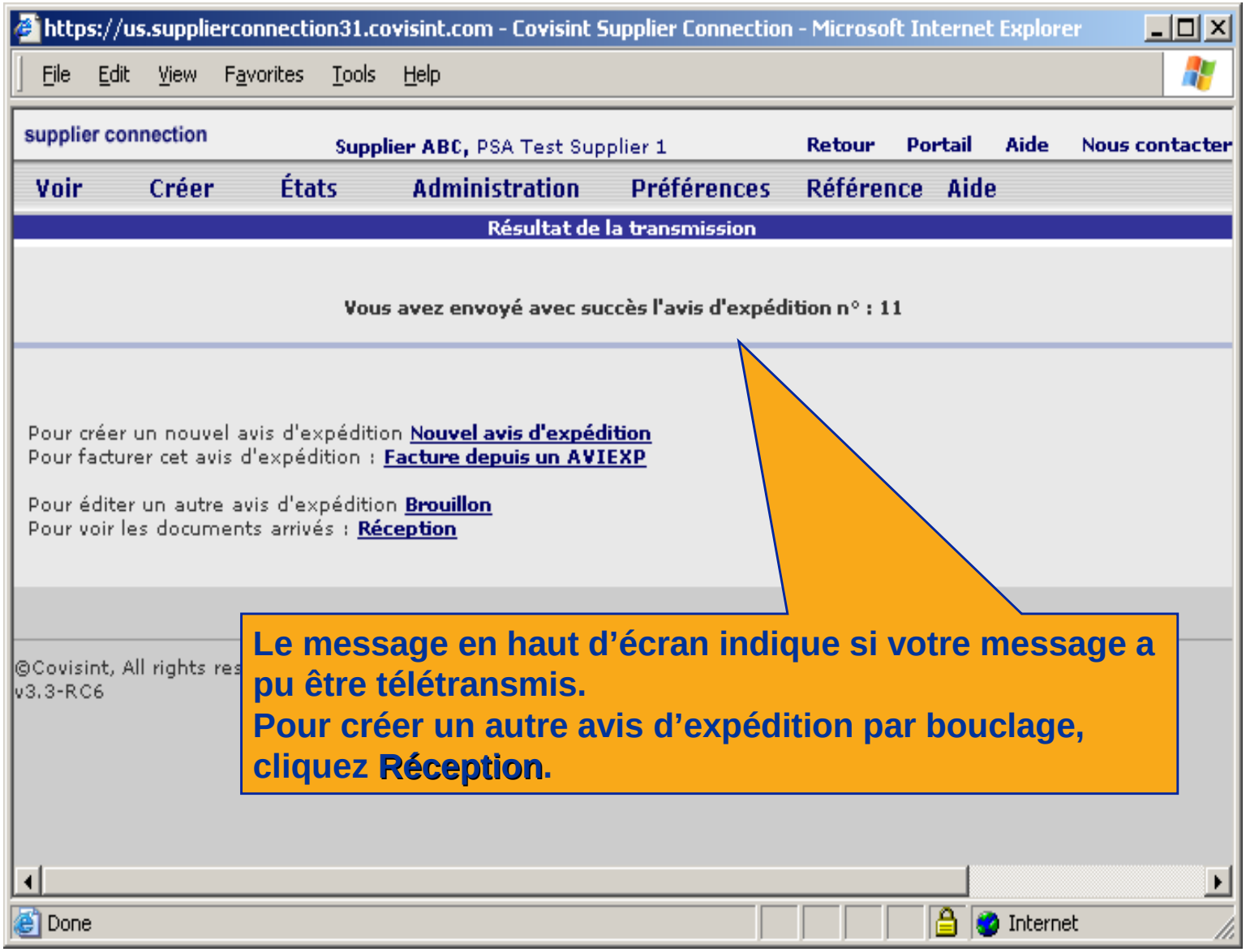

Le message en haut d'écran indique si votre message a pu être télétransmis.
Pour créer un autre avis d'expédition par bouclage, cliquez Réception.

covisint®
a subsidiary of Compuware Corporation

Astuces

- Dans ce paragraphe, vous trouverez plusieurs façon de gagner du temps pendant la création de votre ASN.
- Notez que certaines de ces fonctions ne sont à utiliser que sur demande.
- Voir instructions aux page suivantes.

covisint®
a subsidiary of Compuware Corporation

Changer ou réinitialiser le numéro de document

Pour changer le numéro d'avis d'expédition, renseignez simplement le nom voulu, puis cliquez Sauvegarder.

Covisint Supplier Connection - Microsoft Internet Explorer

Supplier ABC, PSA Test Supplier 1 — Retour Portail Aide Nous contacter

ration Préférences Référence Aide super admin functions

Modifications enreg

* Informations obligatoires

Information d'entête

Acheteur	Expéditeur	Destinataire	int de ement *	N° d'AVIEXP *	Date du document *	Départ/Arrivée Date de livraison (jj/mm/aa) / heure (hh:mm) *	Type de date *
PSA Pole Tertiaire - Test	Supplier test location 1	PSA Test (Série/PR)	POLEDECBB	Test003	08/03/06	02/02/06 15:30	Enlèvement / Arrivée

Informations sur l'article

Options	Référence article	Description article / Référence fournisseur	N° de commande * / Pays d'origine *	Quantité commandée / Quantité *	Type D'UC / Unité *	Quantité par UC / Type d'unité de manutention (UM)	Étiquette (Type - Modèle) / Nombre d'UC par UM	nombre d'UC
1	3333333333	Article 03	33333333	30	06432	15	OTL3 - Standard	3
		Ref four 03	FRANCE	45	Pièce, Unité	F0000		
2	4444444444	Test part 4444	44444444	120	06432	60	OTL3 - Standard	1
		Ref four 04	PORTUGAL	60	Pièce, Unité			

Information d'acheminement

Options	Transporteur *	N° d'unité de transport *	Transit		Pds BRUT *	Unité de poids	nombre d'UM
	GEFCO	463JP17	Sélectionner		66	Kilogramme	2

Annuler | Supprimer | Vérifier l'avis d'expédition

Sauvegarder | Ajouter Ordre Article | Détail colisage | Impressions | Envoyer

©Covisint, All rights reserved.
v3.3-RC6

Internet

Pour changer le numéro d'avis d'expédition proposé par défaut par l'application, réinitialisez-le en suivant les étapes suivantes.

https://us.supplierconnection31.covisint.com - Covisint Supplier Connection - Microsoft Int

File Edit View Favorites Tools Help

supplier connection — Supplier ABC, PSA Test Supplier 1

Voir | Créer | États | Administration | Préférences | Référence | Aide | Super admin functions

- Administrer la société
- Administrer les relations
- Téléchargements

Avis d'expédition (par boucla

Modifications enregistrées

* Informations obligatoires

mation d'entête

Acheteur	Expéditeur	Destinataire	Point de déchargement *	AVIEXP *	Date du document *	Départ/Arrivée Date de livraison (jj/mm/aa) / heure (hh:mm) *	Type de date *
PSA Pole Tertiaire - Test	Supplier test location 1	PSA Test (Série/PR)	POLEDECBB	Testb	08/03/06	02/02/06 15:30	Enlèvement / Arrivée

Informations sur l'article

Options	Référence article	Description article / Référence fournisseur	N° de commande * / Pays d'origine *	Quantité commandée / Quantité *	Type D'UC / Unité *	Type (UM) / Intention	Étiquette (Type - Modèle) / Nombre d'UC par UM	nombre d'UC
1	3333333333	Article 03	33333333	30	06432	15	OTL3 - Standard	3
		Ref four 03	FRANCE	45	Pièce, Unité			
2	4444444444	Test part 4444	44444444	120	06432			
		Ref four 04	PORTUGAL	60	Pièce, Unité			

Information d'acheminement

Options	Transporteur *	N° d'unité de transport *	Transit	Pds BRUT *	Unité de poids	nombre d'UM
	GEFCO	463JP17	Sélectionner	66	Kilogramme	2

Annuler | Supprimer | Vérifier l'avis d'expédition

Sauvegarder | Ajouter Ordre Article | Détail colisage | Impressions | Envoyer

©Covisint, All rights reserved.
v3.3-RC6

/servlet/SuppCon?PAGE=COMPANY_ADMIN — Internet

Sélectionnez Administrer la société.

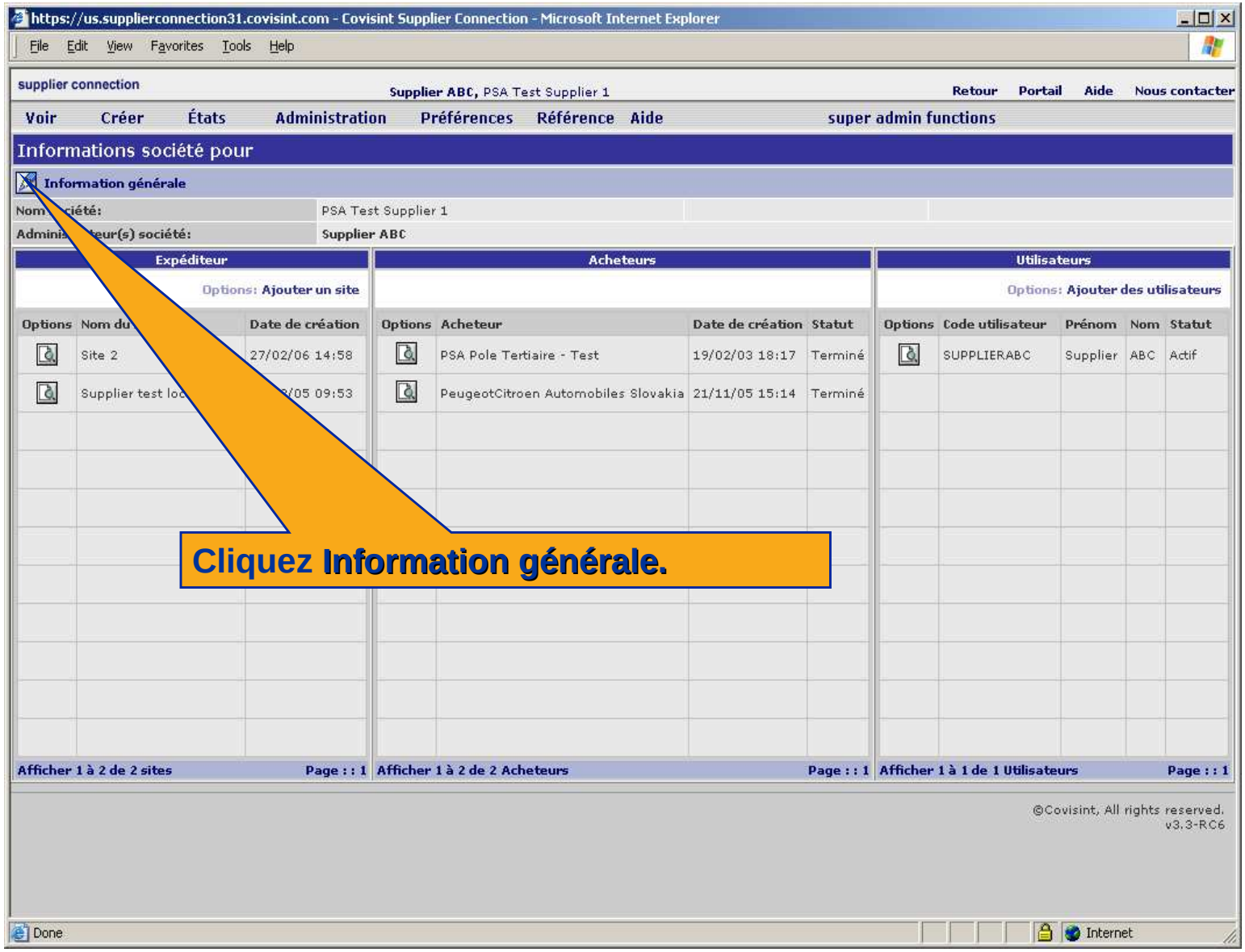
https://us.supplierconnection31.covisint.com - Covisint Supplier Connection - Microsoft Internet Explorer
File Edit View Favorites Tools Help
supplier connection
Supplier ABC, PSA Test Supplier 1
Retour Portail Aide Nous contacter
Voir Créer États Administration Préférences Référence Aide super admin functions
Informations société pour
Information générale
PSA Test Supplier 1
Supplier ABC
Expéditeur
Options: Ajouter un site
Options Date de création
Site 2 27/02/06 14:58
Acheteurs
Options Acheteur Date de création Statut
PSA Pole Tertiaire - Test 19/02/03 18:17 Terminé
PeugeotCitroen Automobiles Slovakia 21/11/05 15:14 Terminé
Utilisateurs
Options: Ajouter des utilisateurs
Options Code utilisateur Prénom Nom Statut
SUPPLIERABC Supplier ABC Actif
Afficher 1 à 2 de 2 sites Page : : 1
Afficher 1 à 2 de 2 Acheteurs Page : : 1
Afficher 1 à 1 de 1 Utilisateurs Page : : 1
©Covisint, All rights reserved.
v3.3-RC6
Done
Internet
Cliquez Information générale.

https://us.supplierconnection31.covisint.com - Covisint Supplier Connection - Microsoft Internet Explorer

E-mail contact	
Adresse légale	
Rue *	Grand Rue
Rue 1	
Code postal *, Ville *, Etat	16190 Montmoreau Charente
Pays *	FRANCE
Téléphone	
Fax	
Mentions légales compagnie	
N° TVA intra-communautaire *	FR123456789
Raison Sociale *	Supplier Montmoreau
Forme juridique *	sarl
Capital *	1 000 000 000 euros
Registre du commerce *	ofdhgwdpogauhpwtui
Mentions légales compagnie	
Paramètres de l'application	
N° du prochain avis d'expédition:	12 Réinitialiser à: 2141
N° de prochaine étiquette:	34 Réinitialiser à: 902
Générer automatiquement les N° d'étiquettes	☑

Sauvegarder | Efface | Fermer

©Covisint, All rights reserved.
v3.3-RC6

Done | Internet

Vous pouvez réinitialiser la valeur proposée par défaut. Attention seulement une valeur numérique. Cette valeur augmente de 1 à chaque nouvel avis d'expédition.

Remarque: la même chose peut être faite pour le numéro d'étiquette.

Cliquez Sauvegarder puis Fermer.

covisint®
a subsidiary of Compuware Corporation

Ajouter des ordres ou articles à un ASN

https://us.supplierconnection31.covisint.com - Covisint Supplier Connection - Microsoft Internet Explorer

File Edit View Favorites Tools Help

supplier connection — Supplier ABC, PSA Test Supplier 1 — Retour Portail Aide Nous contacter

Voir Créer États Administration Préférences Référence Aide super admin functions

Avis d'expédition (par bouclage)

Modifications enregistrées

* Informations obligatoires

Information d'entête

Acheteur	Expéditeur	Destinataire	Point de déchargement *	N° d'AVIEXP *	Date du document *	Départ/Arrivée Date de livraison (jj/mm/aa) / heure (hh:mm) *	Type de date *
PSA Pole Tertiaire - Test	Supplier test location 1	PSA Test (Série/PR)	POLEDECAA	12	08/03/06	02/02/06 15:30	Enlèvement / Arrivée

Informations sur l'article

Options	Référence article	Description article / Référence fournisseur	N° de commande * / Pays d'origine *	Quantité commandée / Quantité *	Type D'UC / Unité *	Quantité par UC / Type d'unité de manutention (UM)	Étiquette (Type - Modèle) / Nombre d'UC par UM	nombre d'UC
1	1111111111	Test part	11111111	1120	04322	56	OTL3 - Standard	21
		Ref four 1	FRANCE	1120	Pièce, Unité	F0000		✓
2	2222222222	test part 2	22222222	280	00081	280		1
		Ref four 2	FRANCE	280	Pièce, Unité	F0000	1	✓

Information d'acheminement

Options	Transporteur *	N° d'unité de transport *	Transit		Pds BRUT *	Unité de poids	nombre d'UM
	GEFCO	gefco	Sélectionner		12877	Kilogramme	2

Annuler | Supprimer | Vérifier l'avis d'expédition

Sauvegarder | Ajouter Ordre | Article

Done

En cliquant Ajouter Ordre, vous pourrez rajouter un ordre supplémentaire dans l'avis d'expédition. Voir page suivante.

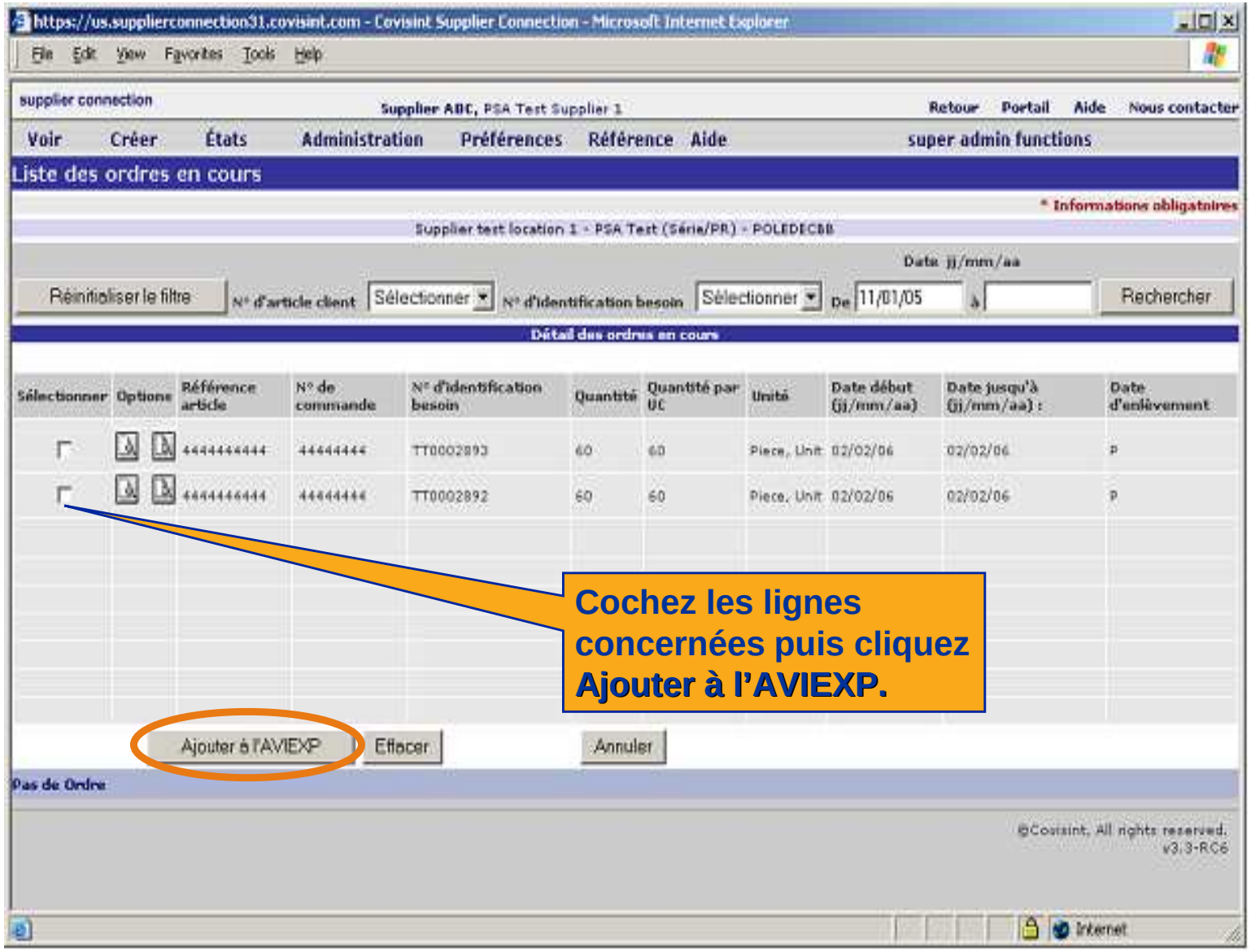
https://us.supplierconnection31.covisint.com - Covisint Supplier Connection - Microsoft Internet Explorer
File Edit View Favorites Tools Help
supplier connection
Supplier ABC, PSA Test Supplier 1
Retour Portail Aide Nous contacter
Voir Créer États Administration Préférences Référence Aide
super admin functions
Liste des ordres en cours
* Informations obligatoires
Supplier test location 1 - PSA Test (Série/PR) - POLEDECBB
Date jj/mm/aa
Réinitialiser le filtre
N° d'article client
Sélectionner
N° d'identification besoin
Sélectionner
De 11/01/05
à
Rechercher
Détail des ordres en cours
Sélectionner Options Référence article N° de commande N° d'identification besoin Quantité Quantité par UC Unité Date début (jj/mm/aa) Date jusqu'à (jj/mm/aa) : Date d'enlèvement
4444444444 44444444 TT0002893 60 60 Piece, Unit 02/02/06 02/02/06 P
4444444444 44444444 TT0002892 60 60 Piece, Unit 02/02/06 02/02/06 P
Cochez les lignes concernées puis cliquez Ajouter à l'AVIEXP.
Ajouter à l'AVIEXP
Effacer
Annuler
Pas de Ordre
©Covisint, All rights reserved.
v3.3-RC6
Internet

https://us.supplierconnection31.covisint.com - Covisint Supplier Connection - Microsoft Internet Explorer

File Edit View Favorites Tools Help

supplier connection — Supplier ABC, PSA Test Supplier 1 — Retour Portail Aide Nous contacter

Voir Créer États Administration Préférences Référence Aide super admin functions

Avis d'expédition (à partir de la base de données)

* Informations obligatoires

Information d'entête

Acheteur	Expéditeur	Destinataire	Point de déchargement *	N° d'AVIEXP *	Date du document *	Départ/Arrivée Date de livraison (jj/mm/aa) / heure (hh:mm) *	Type de date *
PSA Pole Tertiaire - Test	Supplier test location 1	PSA Test (Série/PR)	POLEDECBB	TEST	14/02/06	02/02/06 15:30	Enlèvement / Arrivée

Informations sur l'article

Options	Référence article	Description article / Référence fournisseur	N° de commande * / Pays d'origine *	Quantité commandée / Quantité *	Type D'UC / Unité *	Quantité par UC / Type d'unité de manutention (UM)	Étiquette (Type - Modèle) / Nombre d'UC par UM	nombre d'UC
1	4444444444	Test part 4444	44444444	60	06432	60	OTL3 - Standard	1
		Ref four 04	PORTUGAL	60	Pièce, Unité	F0000	1	

Information d'acheminement

Options	Transporteur *	N° d'unité de transport *	Transit		Pds BRUT *	Unité de poids	nombre d'UM
	GEFCO	GEFCO	Sélectionner		60	Kilogramme	0

Annuler | Supprimer | Vérifier l'avis d'expédition

Sauvegarder | Ajouter Ordre Article | Détail colisage | Impressions | Envoyer

Si le document est fait à partir de la base de donnée, vous avez en plus l'option Ajouter Article.

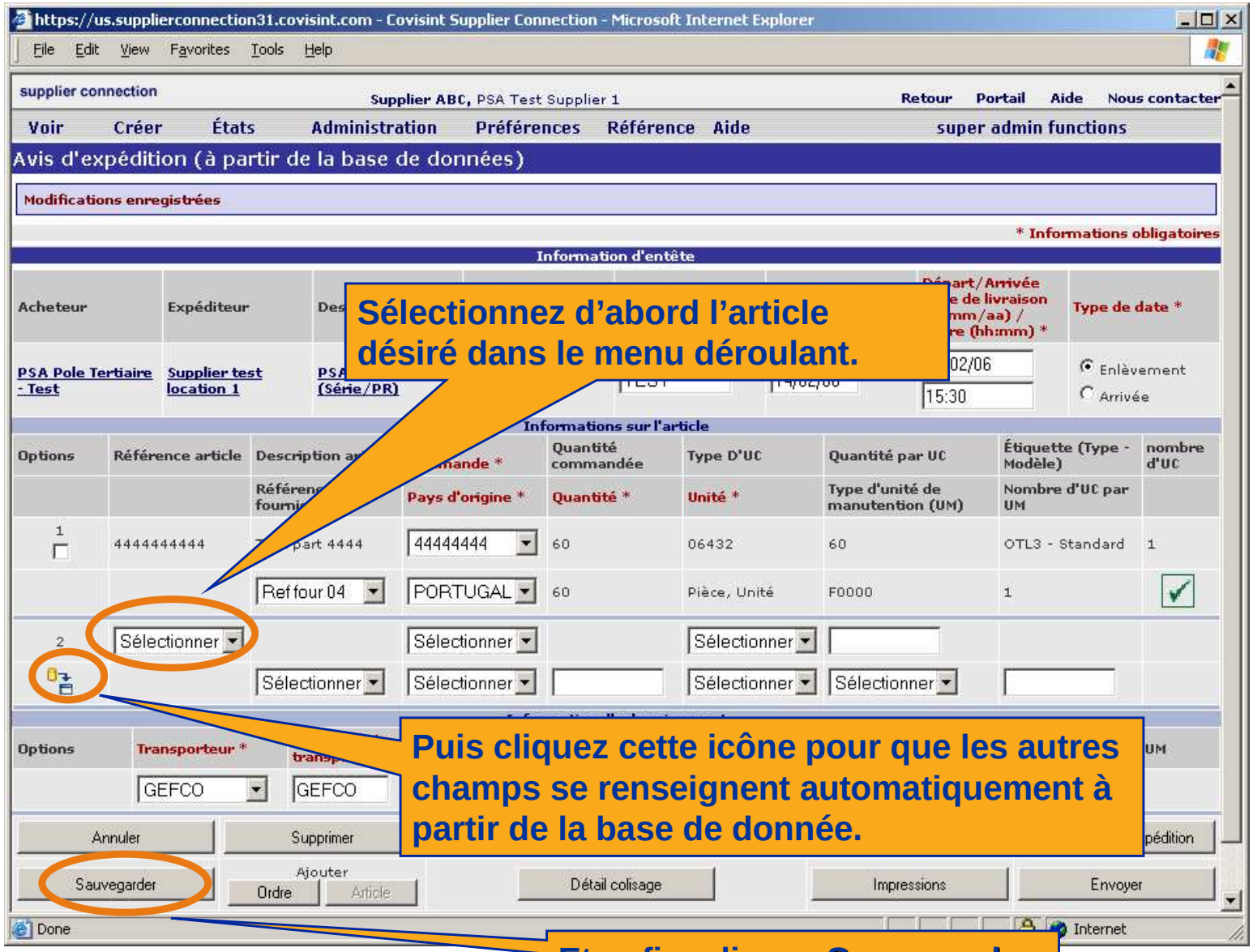

Sélectionnez d'abord l'article désiré dans le menu déroulant.

Puis cliquez cette icône pour que les autres champs se renseignent automatiquement à partir de la base de donnée.

Et enfin, cliquez **Sauvegarder**.

covisint®
a subsidiary of Compuware Corporation

N°lot
et
Date péremption

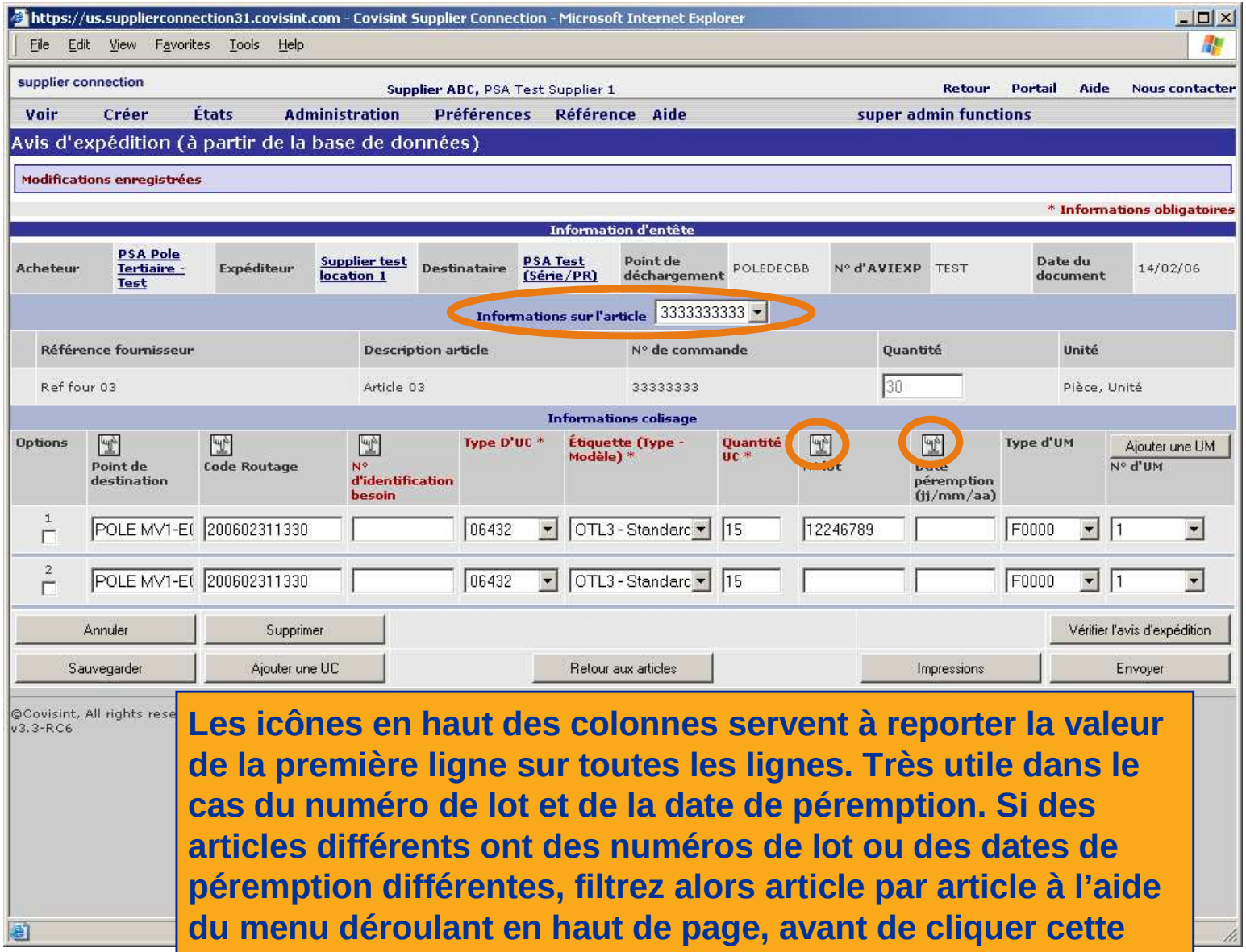

Les icônes en haut des colonnes servent à reporter la valeur de la première ligne sur toutes les lignes. Très utile dans le cas du numéro de lot et de la date de péremption. Si des articles différents ont des numéros de lot ou des dates de péremption différentes, filtrez alors article par article à l'aide du menu déroulant en haut de page, avant de cliquer cette icône.

covisint®
a subsidiary of Compuware Corporation

Ajout d’une UM

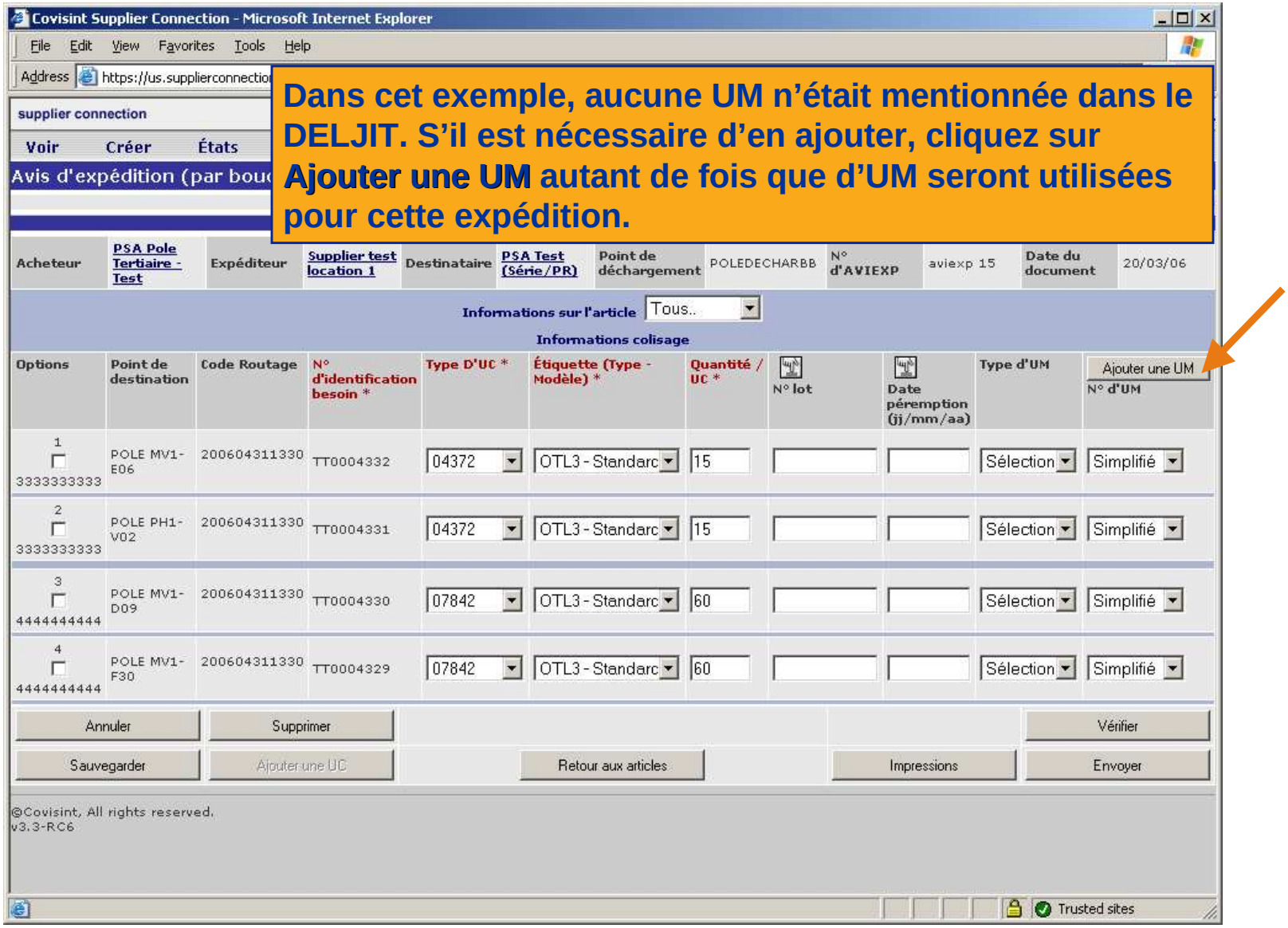

Dans cet exemple, aucune UM n'était mentionnée dans le DELJIT. S'il est nécessaire d'en ajouter, cliquez sur Ajouter une UM autant de fois que d'UM seront utilisées pour cette expédition.

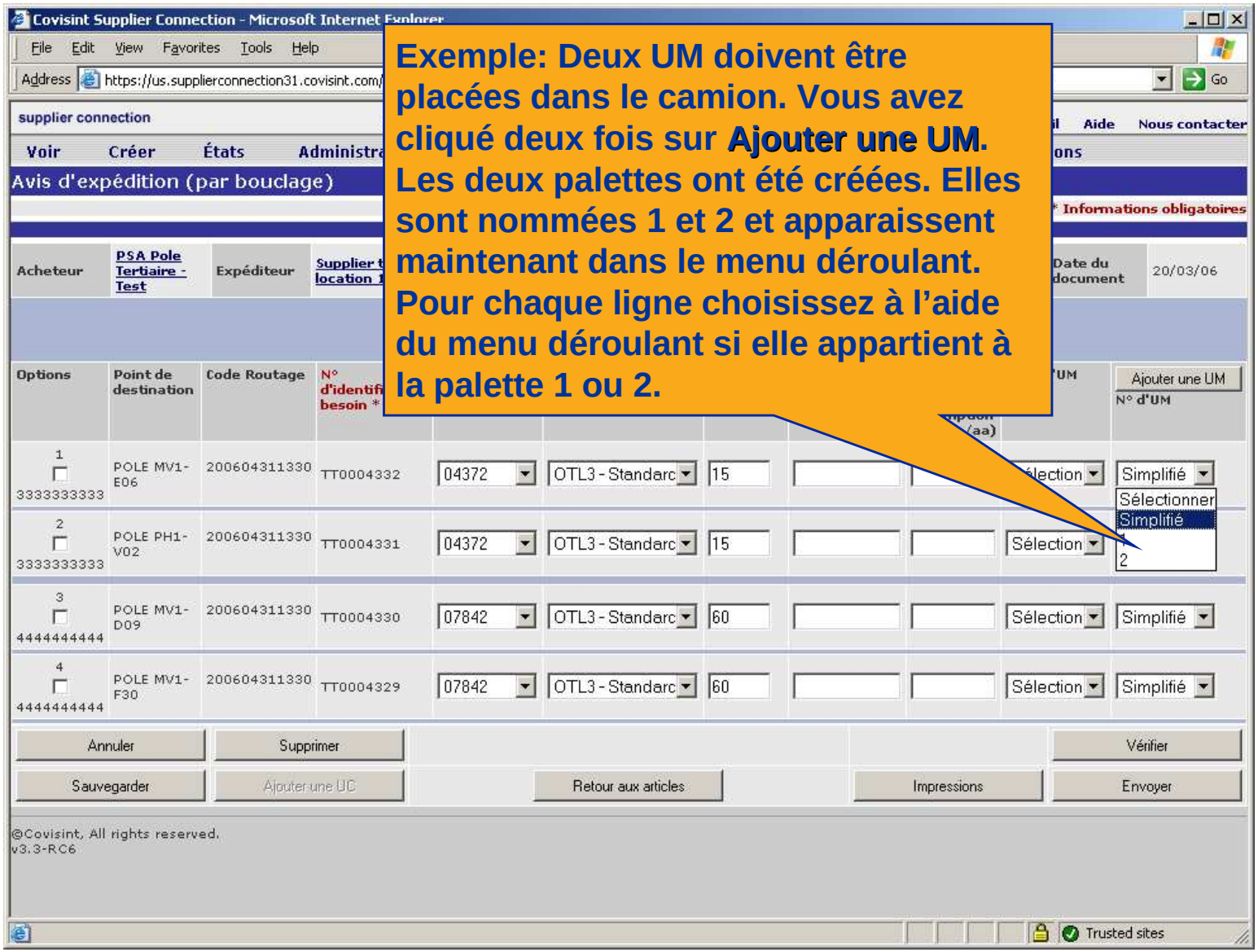

Exemple: Deux UM doivent être placées dans le camion. Vous avez cliqué deux fois sur Ajouter une UM. Les deux palettes ont été créées. Elles sont nommées 1 et 2 et apparaissent maintenant dans le menu déroulant. Pour chaque ligne choisissez à l'aide du menu déroulant si elle appartient à la palette 1 ou 2.

Dans cet exemple, les deux premières lignes sont sur l'UM 1, et les deux dernières sur l'UM 2.

Covisint Supplier Connectio

File Edit View Favorites

Address https://us.supplierc &ACTION=UPDATE&STYLE=containers&SKIPCHECK=Y Go

supplier connection

Retour Portail Aide Nous contacter

Voir Créer Éta

super admin functions

Avis d'expédition (par

* Informations obligatoires

Information d'entête

Acheteur	PSA Pole Tertiaire - Test	Expéditeur	Supplier test location 1	Destinataire	PSA Test (Série/PR)	Point de déchargement	POLEDECHARBB	N° d'AVIEXP	aviexp 15	Date du document	20/03/06

Informations sur l'article Tous..

Informations colisage

Options	Point de destination	Code Routage	N° d'identification besoin *	Type D'UC *	Étiquette (Type - Modèle) *	Quantité / UC *	N° lot	Date péremption (jj/mm/aa)	Type d'UM	Ajouter une UM N° d'UM
1 3333333333	POLE MV1-E06	200604311330	TT0004332	04372	OTL3 - Standarc	15			Sélection	1
2 3333333333	POLE PH1-V02	200604311330	TT0004331	04372	OTL3 - Standarc	15			Sélection	1
3 4444444444	POLE MV1-D09	200604311330	TT0004330	07842	OTL3 - Standarc	60			Sélection	2
4 4444444444	POLE MV1-F30	200604311330	TT0004329	07842	OTL3 - Standarc	60			Sélection	2

Annuler Supprimer Vérifier

Sauvegarder Ajouter une UC Retour aux articles Impressions Envoyer

©Covisint, All rights reserved.
v3.3-RC6

Trusted sites

Pour chaque ligne, sélectionnez encore le type d'UM. Puis cliquez Sauvegarder.

Covisint Supplier Connection - Microsoft Internet Explorer

File Edit View Favorites Tools Help

Address https://us.supplierconnection31.covisint.com/servlet/SuppCon?PAGE=OPEN_ASN_ITEM&HPK=41979&ACTION=UPDATE&STYLE=containers&SKIPCHECK=Y

supplier connection | Portail | Aide | Nous contacter

Voir | Créer | États | min functions

Avis d'expédition (par b

* Informations obligatoires

Information d'entêt

Acheteur	PSA Pole Tertiaire - Test	Expéditeur	Supplier test location 1	Destinataire	PSA Test (Série/PR)	Point de déchargement	IEXP	aviexp 15	Date du document	20/03/06

Informations sur l'article Tous..

Informations colisage

Options	Point de destination	Code Routage	N° d'identification besoin *	Type D'UC *	Étiquette (Type - Modèle) *	Quantité / UC *	N°	te emption mm/aa)	Type d'UM	Ajouter une UM N° d'UM
1 3333333333	POLE MV1-E06	200604311330	TT0004332	04372	OTL3 - Standarc	15			F3210	1
2 3333333333	POLE PH1-V02	200604311330	TT0004331	04372	OTL3 - Standarc	15			F3210	1
3 4444444444	POLE MV1-D09	200604311330	TT0004330	07842	OTL3 - Standarc	60			Sélection	2
4 4444444444	POLE MV1-F30	200604311330	TT0004329	07842	OTL3 - Standarc	60			Sélection	2

Sélectionner
F0000
F3210
XXXXX

Annuler | Supprimer | Vérifier

Sauvegarder | Ajouter une UC | Retour aux articles | Impressions | Envoyer

©Covisint, All rights reserved.
v3.3-RC6

Trusted sites

covisint®

a subsidiary of Compuware Corporation